

Altlastenverdachtsflächenkataster für die Gemeinde Sandweiler

Auszug aus DAS ALTLASTEN- UND VERDACHTSFLÄCHENKATASTER LUXEMBURG¹ bezüglich des Bearbeitungsstatus der Verdachtsflächen in Luxembourg.

Spalte		Erläuterung
SPC	Typ	1: site potentiellement pollué (SPC)
	Flächenkategorie	1: Réservoir 2: Remblai 3: Décharge 4: Autre
	Flächennummer	Numéro du site (SPC/XX/XXXX)
SCA	Typ	2: site contaminé ou assaini (SCA)
	Flächenkategorie	21: Sans restriction 22: à restriction 23: Nécessitant un assainissement 24: Assainissement en cours
	Flächennummer	Numéro du site (SCA/XX/XXXX)
Name		Nom du site
Beschreibung		dernière activité polluante sur le site p.ex. menuiserie, forge, atelier de peintures etc
Adresse		adresse du site
Kommentar		Remarques sur le site/contamination
Sanierung	Methode	méthode d'assainissement IV: In situ-soil venting S: Sécurisation IT: In situ-pump+treat EH: Excavation traitement hors site ES: Excavation traitement sur site A: Autre
	Niveau	Niveau d'assainissement 1: OSW1 2: OSW2 3: OSW3 0: Autre
	Rest	Contamination restante O: Oui N: Non
Fläche		superficie du site

¹ le Gouvernement du Grand-Duché de Luxembourg - Ministère de l'Environnement - Administration de l'environnement (Mai 2006) DAS ALTLASTEN- UND VERDACHTSFLÄCHENKATASTER LUXEMBURG

Findel

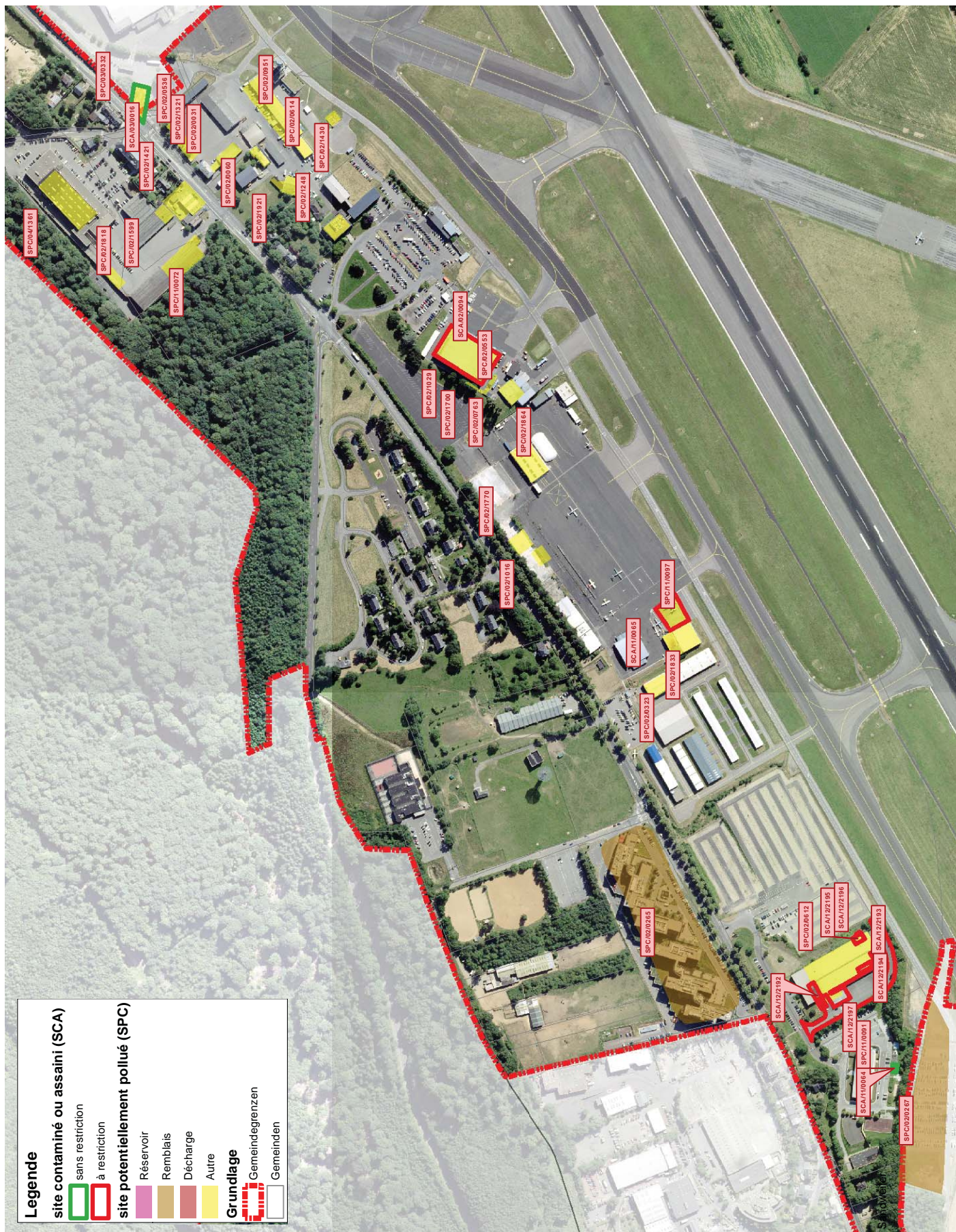

Legende

site contaminé ou assaini (SCA)
 sans restriction
 à restriction

site potentiellement pollué (SPC)
 Réservoir
 Remblais
 Décharge
 Autre

Grundlage
 Gemeindegrenzen
 Gemeinden

SPC		SCA		Name	Beschreibung	Adresse	Kommentar	Datum	Sanierung		Fläche [ar]		
Typ	Flächenkategorie	Flächennummer	Typ						Flächenkategorie	Methode		Niveau	Rest
1	4	SPC/01/0072		Cargoux Wheel & Brake Shop	Abgrenzung		Cessation d'activité - atelier pour l'entretien, la réparation et les tests des pneus et systèmes de freinage des avions.				14,3		
1	2	SPC/02/0266		ABLAGERUNG FINDEL	Tankstelle		ZONE III				184,0		
1	4	SPC/02/1818		TRANSPORTS LORANG J.P. - TRANSPORTS LORANG	Werkstatt mit Tankstelle		BETRIEB NICHT KOOPERATIV - 7, RUE DE TREVES 2632 FINDEL				3,4		
1	4	SPC/02/1899		TRANSPORTS LORANG J.P. - LORANG J.P. TRANSPORTS	Werkstatt		STANDORT AUCH IN DER GEMEINDE NIEDERHÄVEN - 7, RUE DE TREVES 2632 FINDEL				3,0		
1	4	SPC/02/1021		ARAL/TANKSTELLE - ARAL-STATION/AEROPORT	Tankstelle		3. RUE DE TREVES 2632 FINDEL				14,4		
1	4	SPC/04/1361		ATELIER CAROLUX - ATELIER CAROLUX	Werkstatt		METALLSCHWEISSE RENOVIERUNG DER GEMEINDE - , RUE DU GRÉNIERVALE 1646 SENNENBERGERS				22,5		
1	4	SPC/02/1921		POINTS ET CHAUSSEES FINDEL - POINTS & CHAUSSEES FINDEL	Lager		ZONE III				5,0		
1	4	SPC/02/0266		POINTS ET CHAUSSEES FINDEL - POINTS & CHAUSSEES FINDEL	Tankstelle		ZONE III				2,5		
1	2	SPC/02/0267		AEROPORT DE LUXEMBOURG - AEROPORT DE LUXEMBOURG	Feuerwehrfahrungsstelle		STANDORT AUCH IN SANDWELLER UND NIEDERHÄVEN - , 1110 Luxembourg				93,8		
1	4	SPC/02/1921		AEROPORT DE LUXEMBOURG - AEROPORT DE LUXEMBOURG	Schreiberei		ZONE III				6,2		
1	4	SPC/02/1700		AEROPORT DE LUXEMBOURG - AEROPORT DE LUXEMBOURG	Aussenlager		AUCH SEKTION A. STANDORT LIEGT INNERHALB DER GEMEINDEN SANDWELLER, NIEDERHÄVEN UND LUXEMBOURG - , AEROPORT DE LUXEMBOURG 1110 FINDEL				1,0		
1	4	SPC/02/1770		AEROPORT DE LUXEMBOURG - AEROPORT DE LUXEMBOURG	Wohnshop		AUCH SEKTION A. STANDORT LIEGT INNERHALB DER GEMEINDEN SANDWELLER, NIEDERHÄVEN UND LUXEMBOURG - , AEROPORT DE LUXEMBOURG 1110 FINDEL				5,4		
1	4	SPC/02/1730		AEROPORT DE LUXEMBOURG - AEROPORT DE LUXEMBOURG	Tanklager		ZONE III				2,1		
1	4	SPC/02/0614		AEROPORT DE LUXEMBOURG - AEROPORT DE LUXEMBOURG	Heizöltank		ZONE III				5,9		
1	4	SPC/02/1748		AEROPORT DE LUXEMBOURG - AEROPORT DE LUXEMBOURG	Werkstatt		ZONE III				5,7		
1	4	SPC/02/0763		AEROPORT DE LUXEMBOURG - AEROPORT DE LUXEMBOURG	Ornamentlager		ZONE III				3,0		
1	4	SPC/02/0614		AEROPORT DE LUXEMBOURG - AEROPORT DE LUXEMBOURG	Tankstelle		ZONE III				1,4		
1	4	SPC/02/0953		AEROPORT DE LUXEMBOURG - AEROPORT DE LUXEMBOURG	Wartungsballe		AUCH SEKTION A. STANDORT LIEGT INNERHALB DER GEMEINDEN SANDWELLER, NIEDERHÄVEN UND LUXEMBOURG - , AEROPORT DE LUXEMBOURG 1110 FINDEL				12,7		
1	4	SPC/02/1564		AEROPORT DE LUXEMBOURG - AEROPORT DE LUXEMBOURG	Wartungsballe		AUCH SEKTION A. STANDORT LIEGT INNERHALB DER GEMEINDEN SANDWELLER, NIEDERHÄVEN UND LUXEMBOURG - , AEROPORT DE LUXEMBOURG 1110 FINDEL				11,8		
1	4	SPC/02/1833		AEROPORT DE LUXEMBOURG - AEROPORT DE LUXEMBOURG	Wartung mit Aussenlager		ZONE III				3,5		
1	4	SPC/02/1016		AEROPORT DE LUXEMBOURG - AEROPORT DE LUXEMBOURG	Wartung Sportflugzeuge		ZONE III				6,0		
1	4	SPC/02/0323		AEROPORT DE LUXEMBOURG - AEROPORT DE LUXEMBOURG	Wartungsballe		ZONE III				23,1		
1	4	SPC/02/0591		AEROPORT DE LUXEMBOURG - AEROPORT DE LUXEMBOURG	Heizöltank		ZONE III				2,8		
1	4	SPC/02/0060		AEROPORT DE LUXEMBOURG - AEROPORT DE LUXEMBOURG	Werkstatt		ZONE III				5,8		
1	4	SPC/02/0031		POINTS ET CHAUSSEES FINDEL - POINTS & CHAUSSEES FINDEL	Fabrik, refrigeration		26,05.2011 Rapport Eneco-10524EEXT10DF 29.07.2011 Rapport Eneco-10729EEXT10DF Relation HAP, MW			1	0	0,1	
1	4	SPC/11/0097	2	22	SCA/12/2196		Ancienne Station service Esso				0	9,8	
			2	22	SCA/11/0065						0	36,4	
			2	22	SCA/12/2197						1	0	0,9
			2	22	SCA/12/2194						1	0	1,2
			2	22	SCA/12/2193						1	0	1,5
			2	22	SCA/12/2195						1	0	0,9
			2	22	SCA/12/2192						1	0	0,5
			2	22	SCA/12/2197						1	0	0,2
			2	22	SCA/12/2192						1	0	0,5
			2	22	SCA/12/2192						1	0	0,5
			2	22	SCA/12/2197						1	0	0,5
			2	22	SCA/12/2193						1	0	33,1
			2	22	SCA/12/2193						1	0	0,2
			2	22	SCA/12/2195						1	0	0,1
			2	22	SCA/12/2192						1	0	1,4
1	4	SPC/03/0032	2	21	SCA/03/0016		RUE DE TREVES L-2632 FINDEL	- Zone de protection III - Etage 2002 (concentration - OSW) dans foule réservée - Réserve aéro 2002	25.04.2012		7,1		
1	1	SPC/11/0091	2	21	SCA/11/0064		672, rue de Neudorf L-2222 Luxembourg	réserve souterrain 30.0001	12.04.2012	EH	2	0,4	
			2	21	SCA/11/0064					EH	2	0,2	
1	4	SPC/02/1029	2	22	SCA/02/0094		AUCH SEKTION A. STANDORT LIEGT INNERHALB DER GEMEINDEN SANDWELLER, NIEDERHÄVEN UND LUXEMBOURG - , AEROPORT DE LUXEMBOURG 1110 FINDEL			EH	N	29,8	





Sandweiler

SPC		SCA		Name	Beschreibung	Adresse	Kommentar	Datum	Sanierung		Fläche [ar]
Typ	Flächen-kategorie	Flächen-kategorie	Typ						Methode	Niveau	
1	2	SPC/02/029		CHANTIER FOTZENRECKER	Lager	FOTZENRECKER					13,0
1	2	SPC/02/224		ABLAGERUNG SCHTEFFERORN	Abgrubung	SCHTEFFERORN	ZONE III				32,0
1	2	SPC/02/7673		ABLAGERUNG VIR HEREL	Abgrubung	VIR HEREL					148,2
1	4	SPC/02/7113		HEIZELTANK SCHULDF	Heizöltank						2,0
1	4	SPC/11/0051		Aleier des Fogeron			fin d'activita vers 1970, demolition de la maison avec atelier en 2002				0,8
1	3	SPC/02/7198		TYPE RUE DUCHSCHER	Muelldeponie	RUE DUCHSCHER	ZONE III				2,4
1	3	SPC/02/7970		DEPONE STEFFESGAART	Deponie	STEFFESGAART	ENTIFERT (BAU STRASSE)				27,3
1	3	SPC/02/7639		DEPONE MILLEGRENNOCHEN	Muelldeponie	MILLEGRENNOCHEN	ZONE II				20,2
1	4	SPC/02/7678		MENUISERIE WEBER-THESEN - WEBER-THESEN J. MENUISERIE	Werkstatt	11. RUE DU MAIN 5237 SANDWEILER					1,4
1	4	SPC/02/0201		FAHRADWERKSTATT WEBER - WEBER	Werkstatt	1. RUE HIEL 5230 SANDWEILER					0,8
1	4	SPC/02/7654		SCHREINEREI MUELLER - MUELLER J.P. MENUISERIE	Werkstatt	56. RUE PRINCIPALE 5241 SANDWEILER					1,5
1	4	SPC/02/0817		MENUISERIE MORETTE - MORETTE J.P. MENUISERIE	Werkstatt	43. RUE MICHEL RODANGE 5252 SANDWEILER					0,9
1	4	SPC/02/7131		ESSO TANKSTELLE - ESSO Luxembourg SA	Station Service	RUE DE BEMICH 5250 SANDWEILER	ZONE III				0,8
1	4	SPC/02/2033		PEINTURE MARTIN JEAN - MARTIN JEAN PEINTURE	Werkstatt	RUE DES ROMAINS 5238 SANDWEILER	- Zone III	22.05.2013			5,6
1	4	SPC/02/0638		MENUISERIE WOLFF - WOLFF JACQUES MENUISERIE	Werkstatt	32. RUE DE BEMICH 5250 SANDWEILER					2,3
1	4	SPC/02/0913		PEINTURE GOLEMSKI CASIMIR - GOLEMSKI CASIMIR PEINTURE	Malerbetrieb	19. RUE DE BEMICH 5250 SANDWEILER					2,6
1	4	SPC/02/7210		ALTE ATELIERS COMMUNAUX - ATELIER COMMUNAL	Werkstatt	RUE JEAN-BAPTISTE WECKER 5255 SANDWEILER					1,2
1	4	SPC/02/7967		SCHMIEDE WEBER-DMY - WEBER-DMY	Werkstatt	44. RUE PRINCIPALE 5241 SANDWEILER					1,1
1	4	SPC/02/7679		PEINTURE PERRET - PERRET MICHEL PEINTURE	Malerbetrieb	36. RUE PRINCIPALE 5240 SANDWEILER					2,4
1	4	SPC/02/7857		HEIZELTANK SKIT - SOCIETE NATIONALE DE CONTROLE TECHNIQUE	Heizöltank	11. RUE DE LUXENBOURG 5230 SANDWEILER					3,2
1	4	SPC/02/7176		MENUISERIE JUNG - JUNG FR. MENUISERIE	Werkstatt	1. RUE PRINCIPALE 5240 SANDWEILER					61,9
1	4	SPC/02/7605		PEINTURE BAUER NIC. - BAUER NIC. PEINTURE	Werkstatt	31. RUE MICHEL RODANGE 5252 SANDWEILER					1,0
1	4	SPC/02/7692		HEIZELSCHADEN KIRCHE - KIRCHE	Heizelschaden	RUE JEAN-BAPTISTE WECKER 5255 SANDWEILER					1,3
1	4	SPC/02/7295		KOHLEHANDLUNG NIEDERKORN - NIEDERKORN	Kohlenlager	26. RUE PRINCIPALE 5240 SANDWEILER					1,3
1	4	SPC/02/7222		HEIZELTANK SCOUTSHOME - SCOUTSHOME	Heizöltank	5. RUE NICOLAS WELTER 5256 SANDWEILER					3,2
1	4	SPC/02/7956		TANKSTELLE HOFFMANN - HOFFMANN J.P. BP-SERVICE	Tankstelle	32. RUE PRINCIPALE 5240 SANDWEILER					3,4
1	4	SPC/02/7945		SCHMIEDE WEBER - WEBER	Werkstatt	41. RUE PRINCIPALE 5241 SANDWEILER					1,3
1	4	SPC/02/0854		FAHRADWERKSTATT WEBER - WEBER	Werkstatt	43. RUE PRINCIPALE 5241 SANDWEILER					0,8
1	4	SPC/02/7617		FERRANTERIE ZEY - ZEY FERNAND	Werkstatt	22. RUE DU CIMETIERE 5274 SANDWEILER					2,5
1	4	SPC/02/7857		DACHDECKER THILLEN - THILLEN	Lager	12. RUE DU CIMETIERE 5274 SANDWEILER					7,8
1	4	SPC/02/7624		ENTREPRISE CONSTRUCTEC - CONSTRUCTEC SA	Werkstatt	25. RUE DU CIMETIERE 5274 SANDWEILER					10,2
1	4	SPC/02/0021		MENUISERIE HOFFMANN - HOFFMANN WEBER NIC. MENUISERIE	Werkstatt	118. RUE PRINCIPALE 5240 SANDWEILER					3,1
1	2	SCA/02/7835	2	ENTREPRISE MALLER - MALLER PIERRE BETON DE GOUDRON ET CIMENT MAT. DE CONTR.	Fabrik und Lager	RUE DE LUXENBOURG 5230 SANDWEILER	SANIERUNG 2002 BIS OSWZ, AUCH WASSERSANIERUNG BIS OSW				66,2
1	4	SPC/02/7837	2	SCHROTHANDLUNG ANTONY - ANTONY ARMAND ALOYSE	Lager	2. RUE DE LA MONTAGNE 5234 SANDWEILER	ZONE III				14,0
1	4	SPC/02/2119	2	SHELL TANKSTELLE - SHELL TANKSTELLE	Tankstelle	698. RUE PRINCIPALE 5241 SANDWEILER					2,0
1	4	SPC/02/7148	2	FORGE MASSARD - MASSARD J. SERRURERIE FORGE	Werkstatt	33. RUE PRINCIPALE 5240 SANDWEILER					7,7
1	2	SPC/02/7015	2	SUPERMARCHÉ MOUTOR - SUPERMARCHÉ MOUTOR	Tralo und Abgrubung	RUE DE LUWELBOURG 5230 SANDWEILER	SANIERUNG 1995 BIS OSWZ				42,4

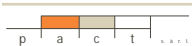

ZA Rolach

Legende

site contaminé ou assaini (SCA)

- sans restriction
- à restriction

site potentiellement pollué (SPC)

- Réservoir
- Remblais
- Décharge
- Autre

Grundlage

- Gemeindegrenzen
- Gemeinden

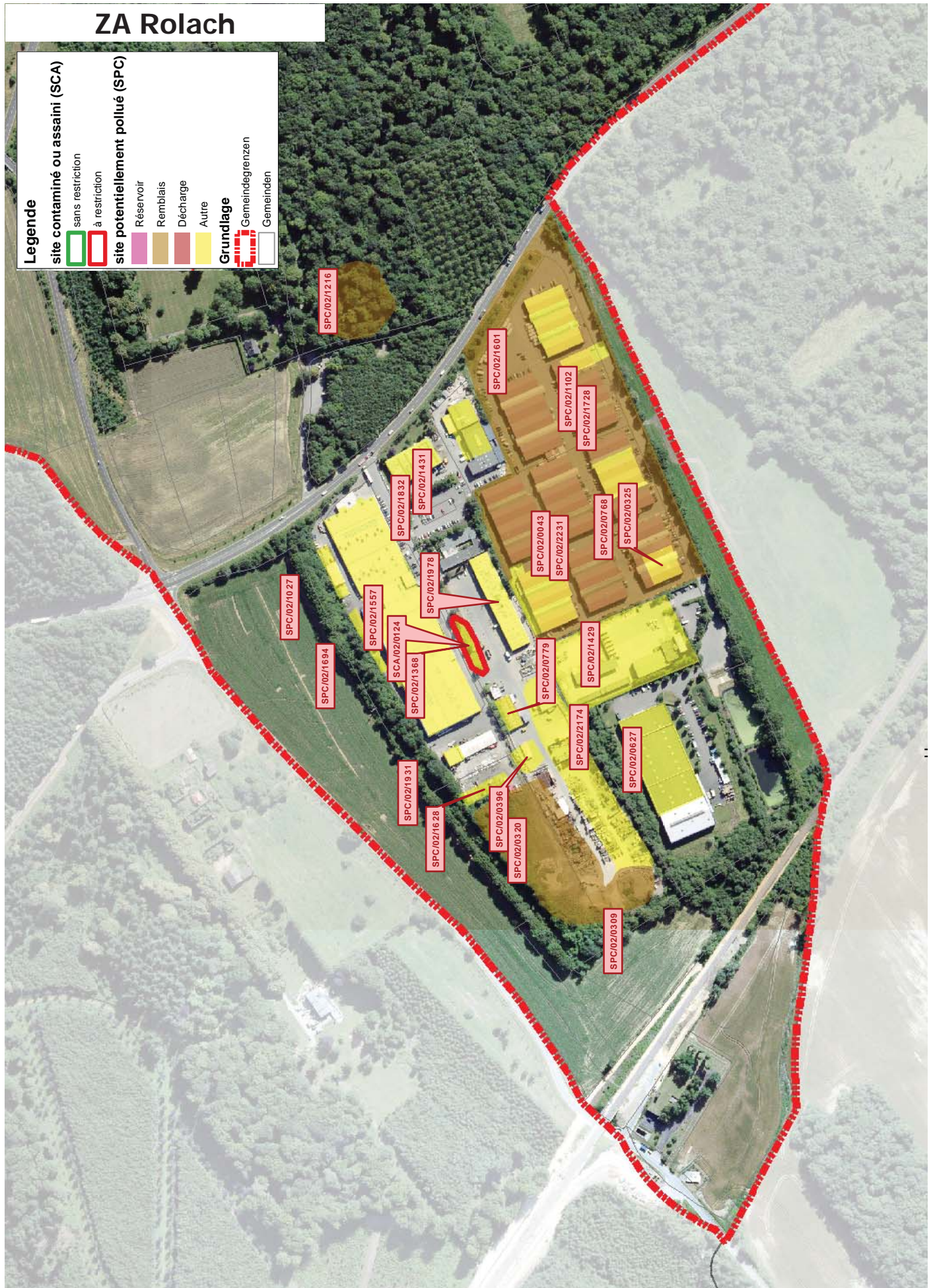

Gemeinde Sandweiler

Typ	Flächen-kategorie	Flächen-nummer	SCA		Name	Beschreibung	Adresse	Kommentar	Datum	Sanierung		Fläche	
			Typ	Flächen-kategorie						Flächen-nummer	Rest	Rest	[ar]
1	3	SPC/02/0433			BAUSCHUTTABLAGUNG BIRELGRÖNN	Ablagerung	BIRELGRÖNN	ZONE II					14,6
1	3	SPC/02/0049			DEPOMIE SCHECKENDREISCH	Deponie	SCHLECKENDREISCH						530,1
1	2	SPC/02/2226			ENTREPRISE BELLON	Lager und Werkstatt	HUESCHWISS						23,0
1	2	SPC/02/0194			ABLAGERUNG NEUMILLEN	Ablagerung	NEUMILLEN	ZONE II					7,1
1	2	SPC/02/2076			ABLAGERUNG GEMEINERSCH	Ablagerung	GEMEINERSCH	ZONE II					11,9
1	4	SPC/02/0179			STOCKCOAR BOHLER - BOHLER JEAN AUTRE COMMERCE	Autofriedhof	KÖRNTENGEHOF 5324 CONTERN						22,6
1	4	SPC/02/7081			AEROPORT DE LUXEMBOURG - AEROPORT DE LUXEMBOURG	Flugplatzgras	1110 FINDER	ZONE II					169,9
1	2	SPC/02/0391			ABLAGERUNG BIRELEHRAFF - BIRELEHRAFF	Ablagerung	5293 SANDWEILER	ZONE II					33,3

ZA Rolach

Typ	Flächen-kategorie	Flächen-nummer	SCA		Name	Beschreibung	Adresse	Kommentar	Datum	Sanierung		Fläche	
			Typ	Flächen-kategorie						Flächen-nummer	Rest	Rest	[ar]
1	2	SPC/02/1216			ABLAGERUNG SUBELFELD	Ablagerung	SOBELFELD						37,9
1	2	SPC/02/0320			ABLAGERUNG RAULACH	Ablagerung	Z.I. SCHEIDHOF						90,7
1	4	SPC/02/1714			ENTREPRISE LUX TP - LUX TP SA	Lager und Waschanlage	Z.I. 5280 SANDWEILER						66,3
1	4	SPC/02/0427			PHARMALAGER MATHIS PROST - MATHIS PROST SA	Lager	Z.I. ROLACH 5200 SANDWEILER						44,3
1	2	SPC/02/0309			ENTREPRISE LUX TP - LUX TP SA	Ablagerung	Z.I. 5280 SANDWEILER						16,8
1	4	SPC/02/1632			METALLWERKSTATT MIG - MAINTENANCE INDUSTRIELLE GENERALE SARL	Werkstatt	Z.I. SCHEIDHOF 5280 SANDWEILER						12,0
1	4	SPC/02/1978			ENTREPRISE LUX TP - LUX TP SA	Werkstatt	Z.I. 5280 SANDWEILER						17,2
1	4	SPC/02/1628			DUSCHOLUX SA (BELATON SA) - DUSCHOLUX SA	Abfalllager	ZONE INDUSTRIELLE 5280 SANDWEILER						5,8
1	4	SPC/02/1431			WILLY LANG - LANG WILLY	Lager	Z.I. SCHEIDHOF 5280 SANDWEILER						14,2
1	4	SPC/02/0779			ENTREPRISE LUX TP - LUX TP SA	Werkstatt	Z.I. 5280 SANDWEILER						4,5
1	4	SPC/02/0396			ENTREPRISE LUX TP - LUX TP SA	Betonstraße	Z.I. 5280 SANDWEILER						6,1
1	4	SPC/02/1429			ENTREPRISE TRACOL - TRACOL SA	Lager mit Tankställe	Z.I. 5280 SANDWEILER	Zugang verweigert					88,1
1	4	SPC/02/1557			DUSCHOLUX SA (BELATON SA) - DUSCHOLUX SA	Fabrik	ZONE INDUSTRIELLE - L 5280 SANDWEILER	Incendie 02.03.2003	30.11.2011				117,0
1	4	SPC/02/1694			DUSCHOLUX SA (BELATON SA) - DUSCHOLUX SA	Gefahrstofflager	ZONE INDUSTRIELLE - L 5280 SANDWEILER		30.11.2011				5,5
1	4	SPC/02/1931			DUSCHOLUX SA (BELATON SA) - DUSCHOLUX SA	Berechnungs	ZONE INDUSTRIELLE - L 5280 SANDWEILER		30.11.2011				2,3
1	4	SPC/02/1027			DUSCHOLUX SA (BELATON SA) - DUSCHOLUX SA	Labor	ZONE INDUSTRIELLE - L 5280 SANDWEILER	NUR GEBÄUDEBESTE WURDEN UNTERSUCHT, NICHT BODEN ODER WASSER	30.11.2011				5,3
1	4	SPC/02/0768			TYCON ALT - TYCON SA	Lager	Z.I. ROLLACH 5280 SANDWEILER						7,0
1	2	SPC/02/2231			ZONE INDUSTRIELLE UNITRACK - UNITRACK SA	Ablagerung	Z.I. ROLLACH 5280 SANDWEILER						404,9
1	4	SPC/02/0325			TYCON SA - TYCON SA	Werkstatt	Z.I. ROLLACH 5280 SANDWEILER						8,2
1	4	SPC/02/1001			UNITRACK SA - UNITRACK SA	Werkstatt	Z.I. ROLLACH 5280 SANDWEILER	Zugang verweigert					21,9
1	4	SPC/02/1102			TOITURE ARTISANALE SA - TOITURES ARTISANALES SARL	Lager	Z.I. ROLLACH HALL 2 5280 SANDWEILER						7,0
1	4	SPC/02/2043			LUXPET - LUXPET GMBH & CO KG	Lager	Z.I. ROLLACH HALL 9 5280 SANDWEILER						27,4
1	4	SPC/02/1728			LUMEROTECHATELIER - LUMEROTECH SA	Werkstatt	Z.I. SANDWEILER 5280 SANDWEILER						7,0
1	4	SPC/02/1348	2	22	ENTREPRISE LUX TP - LUX TP SA	Tankställe	Z.I. 5280 SANDWEILER						6,4



