

What's On • 26.08 – 01.09

26.08

Ansembourg



Geführte Besichtigung durch die französischen Gärten von Ansembourg

Guided Tour through the French gardens of Ansembourg

Visite guidée des jardins français d'Ansembourg

Begeleide rondleiding door de Franse tuinen van Ansembourg

10:00 → 11:00

Grand Château d'Ansembourg

10 Rue de la Vallée
L-7411 Ansembourg
+352 28 22 78 62
info@visitguttland.lu

26.08

Mersch



Geführte Stadtbesichtigung

Guided City Tour

Visite guidée de la ville

Begeleide stadsbezichtiging

14:00 → 16:00

Mersch

Place St. Michel
L-7556 Mersch
+352 28 22 78 62
info@visitguttland.lu

27.08

Goeblange

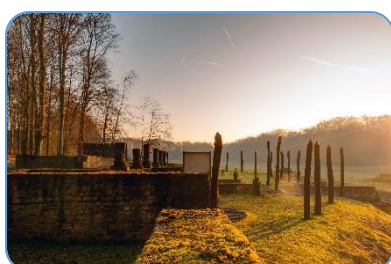

Geführte Besichtigung der römischen Villa

Guided Tour of the Roman Villa

Visite guidée de la Villa Romaine

Begeleide rondleiding door de Romeinse Villa

10:00 → 12:00

Villa Romaine de Goeblange

Site de la villa romaine
L-8358 Goeblange
+352 28 22 78 62
info@visitguttland.lu

27.08

Nospelt



Geführte Besichtigung des Töpfereimuseums

Guided Tour of the Pottery Museum

Visite guidée du Musée de la Poterie

Begeleide rondleiding door het Pottenbakkersmuseum

14:00 → 15:30

Musée de la Poterie

3 Rue des Potiers
L-8391 Nospelt
+352 28 22 78 62
info@visitguttland.lu

What's On • 26.08 – 01.09

28.08

Beckerich

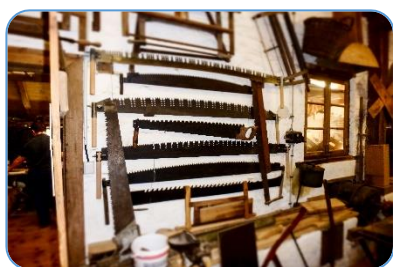

Geführte Besichtigung des Museums für altes Handwerk
Guided Tour of the Ancient Crafts Museum
Visite guidée du Musée Vivant des Vieux Métiers
Begeleide rondleiding door het Oude Ambachtenmuseum

10:00 → 12:00

Moulin de Beckerich
103 Huewelerstrooss
L-8521 Beckerich
+352 28 22 78 62
info@visitguttland.lu

28.08

Rindschleiden



Geführte Besichtigung des ländlichen Museums Thillenvogtei
Guided Tour of the Rural Museum Thillenvogtei
Visite guidée du musée rural Thillenvogtei
Begeleide rondleiding door het landelijk museum Thillenvogtei

14:00 → 15:30

Musée Thillenvogtei
Maison 3
L-8831 Rindschleiden
+352 28 22 78 62
info@visitguttland.lu

28.08

Hivange
Rébiérg



Geführte Besichtigung des Wasserbehälters bei Sonnenuntergang
Guided Tour of the Drinking Water Reservoir by Sundown
Visite guidée du réservoir d'eau au coucher du soleil
Begeleide rondleiding van het waterreservoir bij zonsondergang

19:30 → 21:00

Rue de Kahler
L-8369 Hivange
+352 28 22 78 62
info@visitguttland.lu

28.08

Haut-
Martelange



Sommer im Schiefermuseum – Geführte Besichtigungen
Summer in the Slate Museum – Guided Tours
Été au Musée de l'Ardoise – Visites guidées
Zomer in het Leisteen Museum - Begeleide rondleidingen

15:00 → 17:30

Musée Vivant des Ardoisières de Haut-Martelange
Maison 3
L-8823 Haut-Martelange
+352 23 64 01 41
www.ardoise.lu

What's On • 26.08 – 01.09

29.08

Reimberg



Geführte Besichtigung des Michel Lucius Museums & des Wasserturms

Guided Tour of the Michel Lucius Museum & of the Water Tower

Visite guidée du Musée Michel Lucius & du château d'eau

Begeleide rondleiding door het Museum Michel Lucius & door de watertoren

Institut géologique Michel Lucius

Rue Dr. Lucius
L-8414 Reimberg
+352 28 22 78 62
info@visitguttland.lu

10:00 → 12:00

29.08

Useldange



Geführte Besichtigung des Schlosses

Guided Tour of the Castle

Visite guidée du Château

Begeleide rondleiding door het kasteel

Château d'Useldange

2 Rue de l'Église
L-8706 Useldange
+352 28 22 78 62
info@visitguttland.lu

14:00 → 15:30

30.08

Helmsange



Geführte Besichtigung der unterirdischen Wasserleitung „Raschpétzer“

Tour of the underground aqueduct „Raschpétzer“

Visite guidée de l'aqueduc souterrain

« Raschpétzer »

Begeleide Rondleiding over de ondergronds Aquaduct „Raschpétzer“

Parking „Raschpétzer“ CR125
+352 28 22 78 62
info@visitguttland.lu

10:00 → 12:30

30.08

Kehlen



Geführte Besichtigung des Brennereimuseums

Guided Tour of the Distillery Museum

Visite guidée du Musée de la Distillerie

Begeleide rondleiding door het Distilleerderij Museum

Musée de la Distillerie / Brennereismusée

13 Rue d'Olm
L-8281 Kehlen
+352 28 22 78 62
info@visitguttland.lu

14:00 → 15:30

What's On • 26.08 – 01.09

31.08

Uebersyren



Geführte Besichtigung des Naturreservates und der Vogelberingungsstation „Schlammwiss“

Guided Tour of the Nature Reserve and the Birdringingstation “Schlammwiss”

Visite guidée de la réserve naturelle et de la station de baguage des oiseaux « Schlammwiss »

Rondleiding door het natuurreservaat en de vogelringstation “Schlammwiss”

Schlammwiss

Parking Terrain de Football
L-5376 Uebersyren
+352 28 22 78 62
info@visitguttland.lu

09:00 → 11:00

31.08

Bettborn

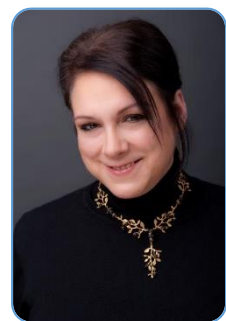

HÉLÈNE BERNARDY ET CIE

Melodien von Schumann und anderen Werke

Mélodies de Schumann et autres œuvres

Melodies of Schumann and other works

Melodieën van Schumann en andere werken

Église de Bettborn

+32 63 22 78 55
musique.vallee@atttert.be
www.aupaysdelatttert.be

20:00

31.08

Steinfort

& 01.09



EN DAG UM WEIER

Ein Tag am Weiher: Familienfest mit Markt und Animation

A Day at the Pond: Family festival with market and entertainment

Une journée à l'étang: Fête pour toute la famille avec marché et animations

Een dag aan de vijver: Feest voor het hele gezin met markt en animatie

Centre Sportif Roudemer

7A Rue de Hagen
L-8401 Steinfort
www.hklb.lu

01.09

Wahl



FLOHMARKT

FLEA MARKET

MARCHÉ AUX PUCES

VLOOIENMARKT

12 Rue Principale
L-8838 Wahl
+352 26 88 08 68
+352 621 49 35 18

10:00 → 18:00